

## 【観光プラン提案書】

チーム名	ジャスミンティー
学校名 学科・専攻	大阪外語専門学校 国際観光・ホテル・ブライダル科 旅行・観光専攻

応募プラン名	冬の道南で体験・体感ツアー！
プランのポイント (箇条書き)	<p>■「道南観光の現状と課題」(次ページ)を踏まえ、ツアーのコンセプトを「冬・温泉・地元グルメ」と定め、その対象をアジア(特にインドやインドネシアなど)および欧米豪からの訪日外国人とし、新たなマーケットの開拓を目的とする。</p> <p><b>ポイント①：五稜郭祭の際の箱館戦争の実演ライブ</b>      当地の歴史を深く理解していただくために臨場感のあるライブショーを取り入れ、ツアーへの期待を高めてもらう。      ※「サムライ、忍者」などの実演は訪日外国人に人気が高い。箱館戦争の歴史と絡める明治維新(革命)最後の舞台をアピール。</p> <p><b>ポイント②：伝統芸能『江差追分』定演</b>      地域の伝統文化への理解を深めていただくことで、同地域により関心を高めてもらい再訪のきっかけとする。      ※特に訪日外国人は、夕食後の過ごし方も重視する傾向があるので、イベントなどで飽きさせない工夫が必要である。</p> <p><b>ポイント③：体験型観光プラン</b>      訪日外国人の旅行形態も「モノ消費」(購買)→「コト消費」(体験)へと変化してきている。自分自身で体験する、体験を通じて地元の人と触れ合うことで地域ならではのホスピタリティ(おもてなし)を感じてもらい、ツアーに対する印象を深めてもらう。      また、訪日観光客は夜まで旅行を楽しみたい方が多いので夜の観光も用意する必要がある。</p>

※応募条件、審査基準なども参照してご提案ください。

※写真やグラフなどを添付いただいて構いません。

※具体的なプラン提案は次ページをご利用ください。

※提出枚数は最大5ページ(本紙含む)でまとめてください。

チーム名	ジャスミンティアー	応募プラン名	冬の道南で体験・体感ツアー！
------	-----------	--------	----------------

**(道南観光の現状分析と課題) → 分析結果から、コンセプトは『冬・温泉・地元グルメ』!!**

① シーズンオフである冬場の入り込み観光客数を増加させる必要がある。

H.28 年度・渡島管内観光入込客数調査によれば、四半期ごとの入込客数は第 1 四半期(4-6 月)の約 440 万人に対し、オフシーズンである第 4 四半期(1-3 月)は約 176 万人と半以下となり、前年同期比では各四半期ともに伸びてはいるものの、**通年で見ると冬場の入込客数をいかに伸ばすことができるかが同地域における観光振興の今後の主要な課題**となる。

② 訪日観光客数が増加傾向にある中、欧米豪、他アジア地域への掘り起こしが必要である。

主要な観光箇所が集中する渡島総合振興局の資料によれば、訪日外国人の同地域への入り込み客数は近年の訪日外国人数の増加に伴い、増加傾向(図 1)にあるが、地域別(図 2)でみるとアジア地域に限ればシンガポール、タイ、マレーシア、そして特に**インド(約 13 億人・世界第 2 位、インドネシア約 2.6 億人・世界第 4 位)**からの誘客を想定することが、**観光需要拡大の重要事項**になる。また、**滞在日数が長く、一人当たりの観光消費額も高額になる欧米諸国からの誘客も視野に入れる必要がある。**

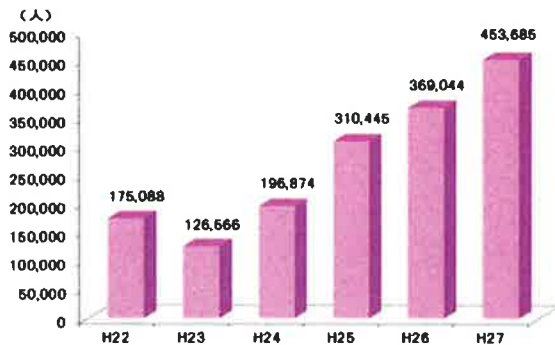

【図 1:外国人観光客・宿泊客数推移】

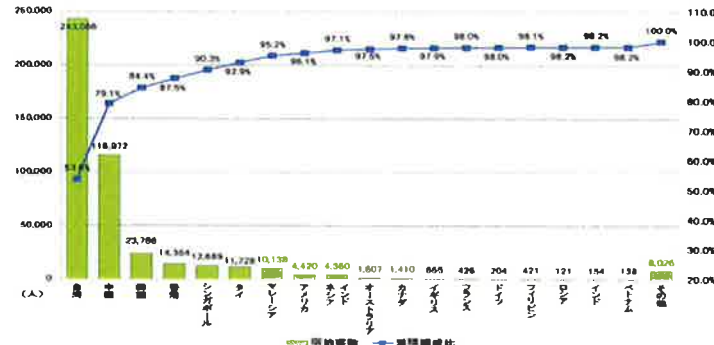

【図 2: 国・地域別外国人宿泊客数 (H27 年度実績)】



③ アジア(特に熱帯地域)からの観光客の北海道地域を訪れる主な目的は、『冬』にちなんだコンテンツを求める傾向にある。

日本政策投資銀行による H.28 年度「アジア・欧米豪 北海道観光に関する訪日外国人旅行者の意向調査」によれば、北海道観光に期待することとして、**アジアでは引き続き自然・風景見物や雪景色鑑賞が上位を占めていること**、**欧米豪ではエコツーリズムや歴史的建築物の見物が上位にあること**、**リピーターの満足度では日本料理や温泉の満足度の高さが持続しており、『現地の人が普段利用する食事』に対する満足度が高まっている。**

チーム名	ジャスミンティー	応募プラン名	冬の道南で体験・体感ツアー！
------	----------	--------	----------------

行程表〈12月～2月、1団体(30名)を想定〉

1日目	伊丹空港 (AM9:15) — (NH745) — 函館空港 (AM10:50) — トラピスチヌ修道院—昼食：きくよ食堂本店 (海鮮丼) — 五稜郭タワー・公園、五稜郭祭の際の箱館戦争の実演ライブ—箱館奉行所—乙部温泉 (PM17:00 着予定) 【宿泊：乙部温泉郷光林荘】※夕食はホールにて伝統芸能『江差追分』定演を聞きながらお楽しみいただけます。 夜の観光：星空観察																									
2日目	乙部温泉 (AM8:30 出発) — 大沼公園 【 4つの体験型観光オプションからお選びください!! 】																									
	<table border="1"> <thead> <tr> <th></th> <th>オプションツアー名</th> <th>AM</th> <th>PM</th> <th>ツアーの特徴</th> </tr> </thead> <tbody> <tr> <td>①</td> <td>パウダースノー!北海道スキー三昧!</td> <td colspan="2">函館七飯スノーパークにて1日スキー体験</td> <td>超アウトドア派</td> </tr> <tr> <td>②</td> <td>北海道グルメを作って食べて満腹!!</td> <td>「浜のかあさん」と地元料理体験</td> <td>北海道スイーツ作り体験</td> <td>インドア派</td> </tr> <tr> <td>③</td> <td>冬の北海道アウトドア体感道場!!</td> <td>ワカサギ釣り・天ぷら体験</td> <td>スノーシュー・ウォーク</td> <td>アウトドア派</td> </tr> <tr> <td>④</td> <td>インドア・アウトドアどちらも楽しむ派!!</td> <td>昆布アクセサリー作り体験</td> <td>スノーパーク体験</td> <td>インドア+アウトドア派</td> </tr> </tbody> </table>		オプションツアー名	AM	PM	ツアーの特徴	①	パウダースノー!北海道スキー三昧!	函館七飯スノーパークにて1日スキー体験		超アウトドア派	②	北海道グルメを作って食べて満腹!!	「浜のかあさん」と地元料理体験	北海道スイーツ作り体験	インドア派	③	冬の北海道アウトドア体感道場!!	ワカサギ釣り・天ぷら体験	スノーシュー・ウォーク	アウトドア派	④	インドア・アウトドアどちらも楽しむ派!!	昆布アクセサリー作り体験	スノーパーク体験	インドア+アウトドア派
	オプションツアー名	AM	PM	ツアーの特徴																						
①	パウダースノー!北海道スキー三昧!	函館七飯スノーパークにて1日スキー体験		超アウトドア派																						
②	北海道グルメを作って食べて満腹!!	「浜のかあさん」と地元料理体験	北海道スイーツ作り体験	インドア派																						
③	冬の北海道アウトドア体感道場!!	ワカサギ釣り・天ぷら体験	スノーシュー・ウォーク	アウトドア派																						
④	インドア・アウトドアどちらも楽しむ派!!	昆布アクセサリー作り体験	スノーパーク体験	インドア+アウトドア派																						
	— 大沼公園 — 湯の川温泉 (PM17:00 着予定) 【宿泊：湯の川温泉 湯の川プリンスホテル渚亭(露天風呂付和室)】 夜の観光：函館夜景、グルメ列車																									
3日目	湯の川温泉 (PM8:30 出発) — 函館朝市見学・買い物—函館市内観光 (元町教会、旧イギリス領事館など) — 昼食：五島軒 (明治の洋食&カレーセット) — 函館空港 (PM13:45) — (JL2124) — 伊丹空港 (PM15:25)																									

五稜郭祭の際の箱館戦争の実演ライブ

⇒五稜郭祭の際のパレードを地元の方に再現してもらい、楽しんでもらう!

伝統芸能『江差追分』定演

⇒ホテル内のホールを使用し、地元の方に江差追分を披露してもらう!!



五稜郭祭・実演のイメージ図  
(観客席に臨場感を体感してもらう)



江差追分

チーム名	ジャスマンティー	応募プラン名	冬の道南で体験・体感ツアー！
------	----------	--------	----------------

体験型観光の内容(それぞれ組み合わせることも可能です。)

①	スキー1日体験	地元ボランティアの方によるスキーレッスンを受け、1日スキーを楽しめます。
②	わかさぎ釣り・天ぷら体験	伝統漁法で釣りたてのワカサギをその場で食べてもらい、冬ならではの体験観光を味わえます。
③	スノーシューウォーク	冬の大沼をご案内するネイチャーツアーです。
④	スノーパーク体験	ファミリー、雪初心者でも楽しめるスノーアクティビティ（スノーモービルなど）です。
⑤	浜のかあさんと地元料理体験	鹿部で水揚げされる新鮮な海の幸を使って家庭的な和食文化を体験できます。
⑥	昆布アクセサリー作り体験	特産品の真天然長切昆布を使ったアクセサリー作り体験です。
⑦	北海道スイーツ作り	アイスクリーム、チーズケーキ、生キャラメルの中から選択し、作ります。

夜の観光

⑧	星空観察	辺りは真っ暗!!満天の星空観察には最適の環境でロマンチックな天然のプラネタリウムをお楽しみ下さい。
⑨	函館夜景観賞	函館の夜の定番!!ロープウェイに乗り、「世界三大夜景の1つ」100万ドルの夜景は印象的です。
⑩	グルメ列車	実際に運行している「いさりび鉄道」を利用し、「石狩鍋」や「北海道ネタ満載のおでん」など地元グルメを楽しみながら、冬の漁火や車内イベントで楽しん夜の一時をお過ごしただけの内容となっています。

体験型観光を通して…

地元の方にご協力いただくことで、訪日外国人とも交流を深めていただき、「心に残るおもてなし」再訪を促します（リピーター化）。また、これまで注目されてこなかった観光資源、人的資源を最大限活用することで観光を通じた地域活性化や持続可能な地域形成につなげていきます。



チーム名	ジャスマンティー	応募プラン名	冬の道南で体験・体感ツアー！
(旅行代金内訳：概算)…関西からの参加の場合【小計①+②】。他地域から道南のみの参加の場合【小計②】。			
項目	適用	1名あたりの旅行代金(概算)	備考
航空機(往路)	伊丹→函館(全日空745便)	36,300	特割にて
航空機(復路)	函館→伊丹(日本航空2124便)	15,500	先得割引にて
<b>【小計①】</b>		51,800	
宿泊(1日目)	乙部温泉 光林荘	13,650	松プラン・定員利用、1泊2食(税・サービス料・入湯税込)
宿泊(2日目)	湯の川プリンスホテル渚亭	16,800	露天風呂付海側・和室定員利用、1泊2食(税・サービス料・入湯税込)
バス代	大型バス1台(ガイド付)	12,000	1台¥360000 8日間)、30名として計算 ※2月の平日利用にて算出
昼食(1日目)	きくよ食堂 本店	2,100	五種お好み丼(レギュラー)
昼食(2日目)		1,200	概算として1200円を設定
昼食(3日目)	五島軒	1,200	明治の洋食&カレーセット
入場料 (1日目)	五稜郭タワー・公園、箱館奉行所	1,210	団体料金:30名以上 20名以上
入場料 (3日目)	旧イギリス領事館	240	団体料金:15名以上
オプションツアー①	函館七飯スノーパークにてスキー1日	8,500	「手ぶらでパック」(リフト1日券+レンタルスキー・ウェア)
オプションツアー②	ワカサギ釣り体験	2,100	氷上ワカサギ釣り体験
オプションツアー③	スノーシューウォーク体験	4,000	森林や氷結した大沼湖の上を歩きながらネイチャーウォッチング
オプションツアー④	スノーパーク体験	5,000	ファミリー、雪初心者でも楽しめるスノーアクティビティ
オプションツアー⑤	鹿部「浜のかあさん」と地元料理体験	3,000	漁業のまち道南・鹿部町で「浜のかあさん」と一緒に地元料理体験
オプションツアー⑥	昆布アクセサリー作り体験	1,500	特産品の真天然長切昆布を使ったアクセサリー作り体験
オプションツアー⑦	北海道スイーツ作り体験	3,000～	北海道のアイスクリーム、チーズケーキ、生キャラメルの中から選んでもらい作ります
夜の観光①	星空観察	1,000	満天の空を眺めます。
夜の観光②	函館山ロープウェイ往復	980	団体料金:15名以上
夜の観光③	グルメ列車	8,000	漁火を見ながら食事を楽しめます
乗務員経費		2,000	ドライバー/ガイド2名(3日間)で¥60000として計算
団体保険		300	国内標準タイプ
有料道路・駐車場		500	概算として15000円を設定
<b>【小計②】</b>		51,200	オプションツアー、夜の観光の費用は除く
<b>【合計】</b>		103,000	<b>【小計①】+【小計②】</b>